

Plan Local d'Urbanisme

3. REGLEMENT

3.2.b DOCUMENT GRAPHIQUE

Echelle : 1 / 2 000ème

Vu pour être annexé à la délibération d'approbation de la révision n° 2 du PLU, en date du 25 juillet 2007.

Le Maire,

ELABORATION

Projet n° : 08/04/1978 Année de : 24/09/1984 Publié le : 04/09/1985 Approuvé le : 19/01/1986

REVISION N° 1 (partielle)

Projet n° : 22/11/1990 Année de : 25/12/1991 Mise à l'étude publiée : 05/05/1992 Approuvé le : 09/10/1992

REVISION N° 2

Projet n° : 12/06/1998 Année de : 1 06/05/2000 Mise à l'étude publiée : 10/04/2007 Approuvé le : 25/07/2007

LES ZONES ET LES SECTEURS

--- Limite de zone

ZONES URBAINES

- [Ua] Zone agglomérée dense
- [Uba] Zone d'extension (densité intermédiaire)
- [Ub] Zone d'extension
- [Uc] Zone d'extension de faible densité
- [Ue] Zone d'activités économiques

ZONES A URBANISER

- [Au] Zone d'urbanisation future
- [Aue] Zone d'urbanisation à aménager à vocation d'équipements publics

ALES DE RISQUES NATURELS

- [R1] Risque d'inondation (sans mer)
- [R2] Risque d'inondation (avec mer)
- [R3] Risque de glissement de terrain (sans forte)
- [R4] Risque de glissement de terrain (forte)
- [R5] Risque de crue de torrent et de ruisseau torrentiel (sans forte)
- [R6] Risque de crue de torrent et de ruisseau torrentiel (forte)
- [R7] Risque de ravinement et de ruissellement sur versant (sans forte)
- [R8] Risque de ravinement et de ruissellement sur versant (forte)
- [R9] Risque de ravinement et de ruissellement sur versant (sans forte)
- [R10] Risque de ravinement et de ruissellement sur versant (forte)

RESERVES D'EQUIPEMENTS PUBLICS

- [E] Emplacement réservé
- [2] Numéro de l'opération
- [L] Emplacement réservé à la réalisation de logements sociaux
- [EBC] Espace boisé classé
- [ERP] Espace Remarquable du Paysage (boisement - haies)
- [L2] Limite de la Z.P.P.A.U.P. de Hières-sur-Abby

AUTRES

- [A] Bâtiment d'élevage lié à une activité agricole
- [AI] Autre réserve incendie
- [LZA] Limite de zone archéologique
- [N2] Numéro de zone
- [LHE] Ligne électrique à H.T.

ZONES AGRICOLES

- [A] Zone agricole

ZONES NATURELLES ET FORESTIERES

- [N] Zone naturelle protégée
- [Nc] Zone de carrière
- [Ncs] Zone de carrière et d'intérêt scientifique
- [Nbs] Zone naturelle scientifique autorisant des petits bâtiments agricoles
- [Nd] Zone d'intérêt patrimonial
- [Ne] Zone naturelle de l'étang
- [Nf] Zone naturelle déjà bâtie (hameaux)
- [Nfs] Zone naturelle bâtie autorisant les activités liées au développement touristique
- [Ns] Zone naturelle d'intérêt scientifique

ÉLÉMENTS REMARQUABLES À PRÉSERVER

- [E] Éléments remarquables à préserver (chapelles)
- [F] Éléments remarquables à préserver (fontaines)
- [C] Éléments remarquables à préserver (cours)
- [R] Éléments remarquables à préserver (ruines)
- [*] Possibilité de réhabilitation de ruines

Liste des emplacements réservés aux voies et ouvrages publics, aux installations d'intérêt général et aux espaces verts

N° de l'emplacement	Objet	Bénéficiaire
1	Aménagement d'une placette de retournement	Commune
2	Aménagement d'une placette de retournement	Commune
3	Aménagement d'une placette de retournement	Commune
4	Aménagement d'une placette de retournement	Commune
5	Dégagement d'un accès	Commune
6	Aménagement d'un accès à un bâtiment public	Commune
7	Réserve d'eau (défense incendie et/ou alimentation en eau du bétail)	Commune
8	Extension du cimetière et équipements d'accompagnement	Commune
9	Aménagement d'une placette de retournement	Commune
10	Aménagement d'une placette de retournement	Commune
11	Aménagement d'une placette de retournement	Commune
12	Aménagement hydraulique : préservation du principe naturel de ruissellement	Commune
13	Création d'un abri bus	Commune
14	Aire de sécurité pour service de secours	Commune
15	Dégagement visuel de la voie (haie existante)	Commune
16	Réserve d'eau (défense incendie et/ou alimentation en eau du bétail)	Commune
17	Réserve d'eau (défense incendie et/ou alimentation en eau du bétail)	Commune
18	Réserve d'eau (défense incendie et/ou alimentation en eau du bétail)	Commune

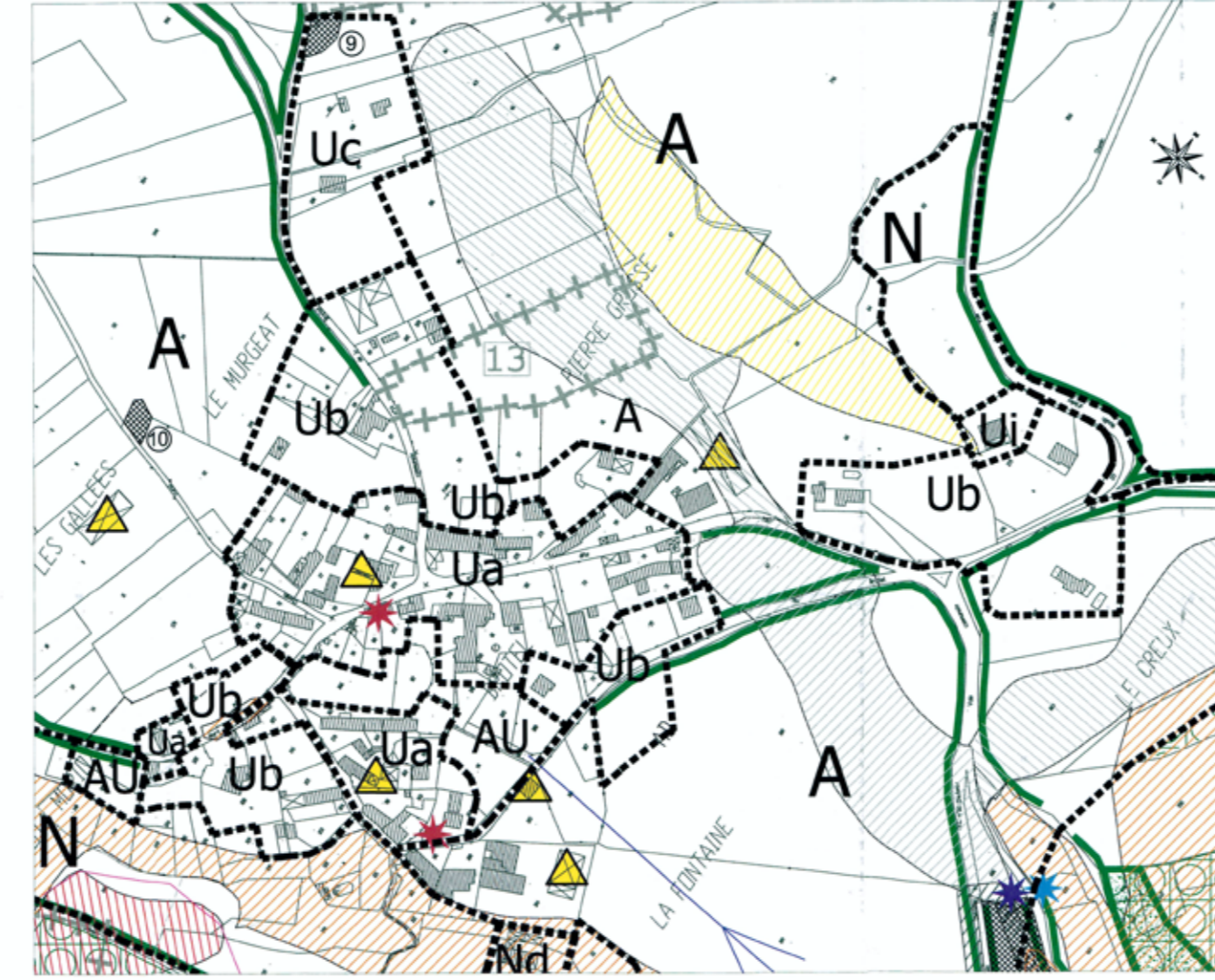
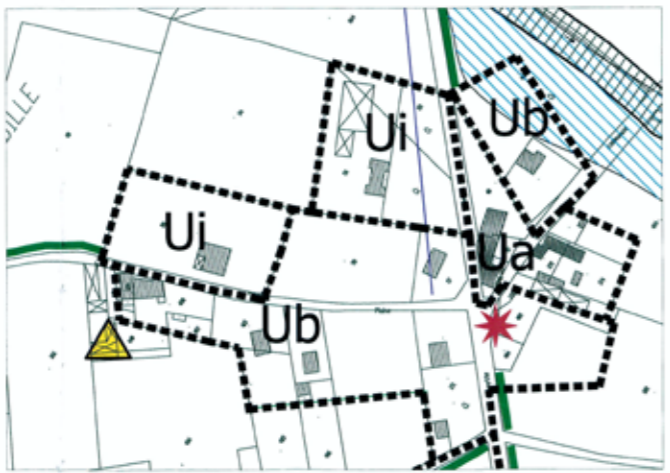
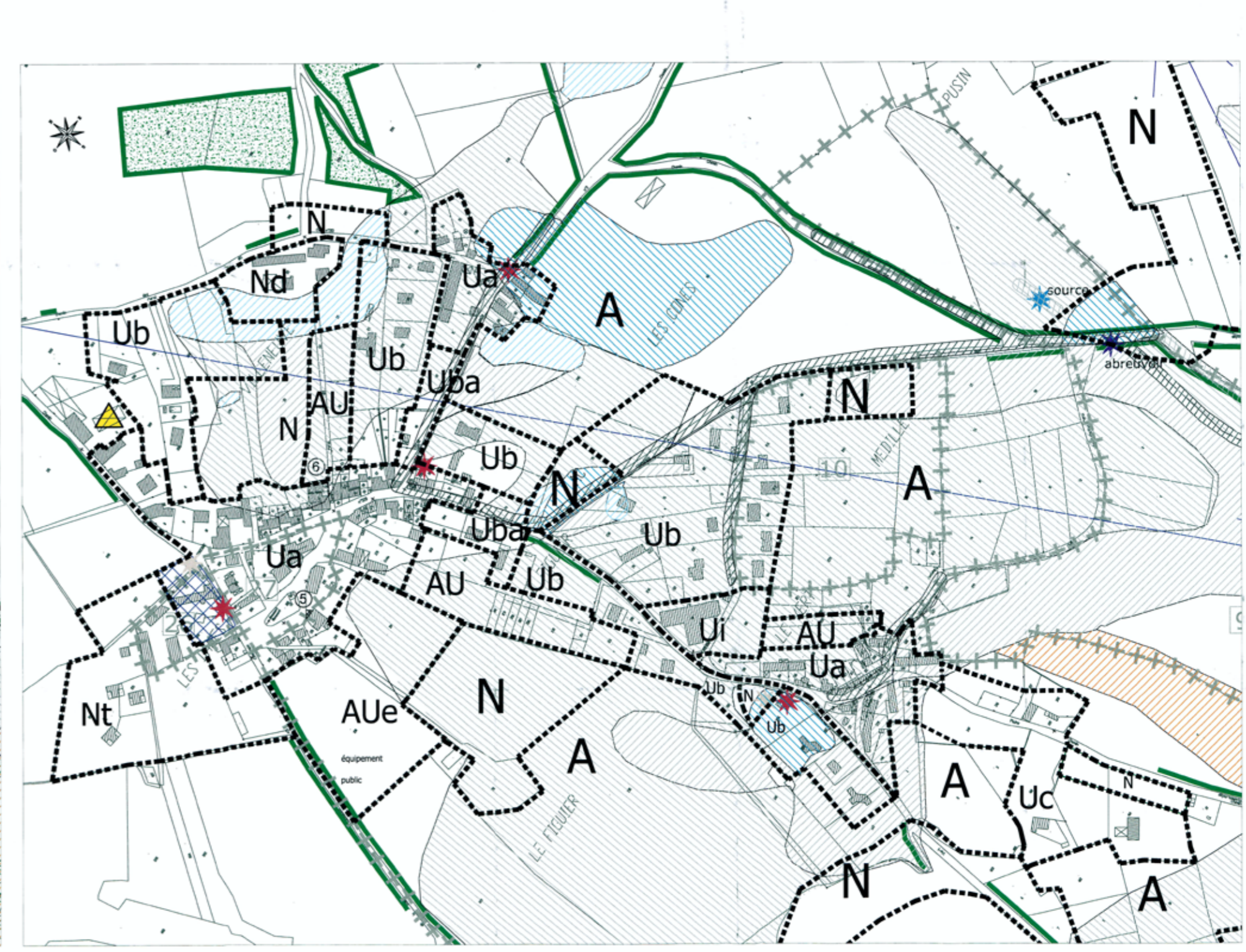
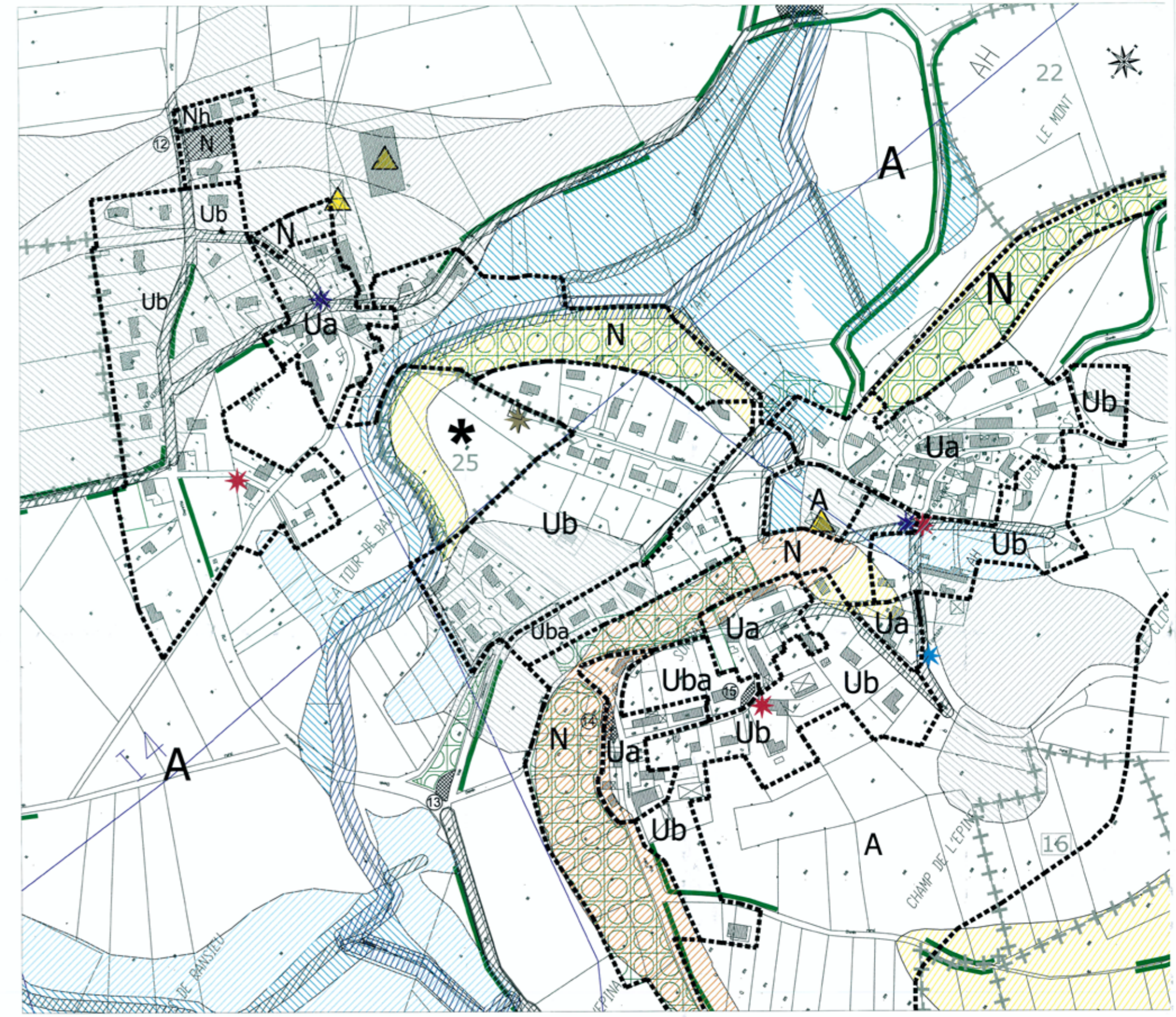
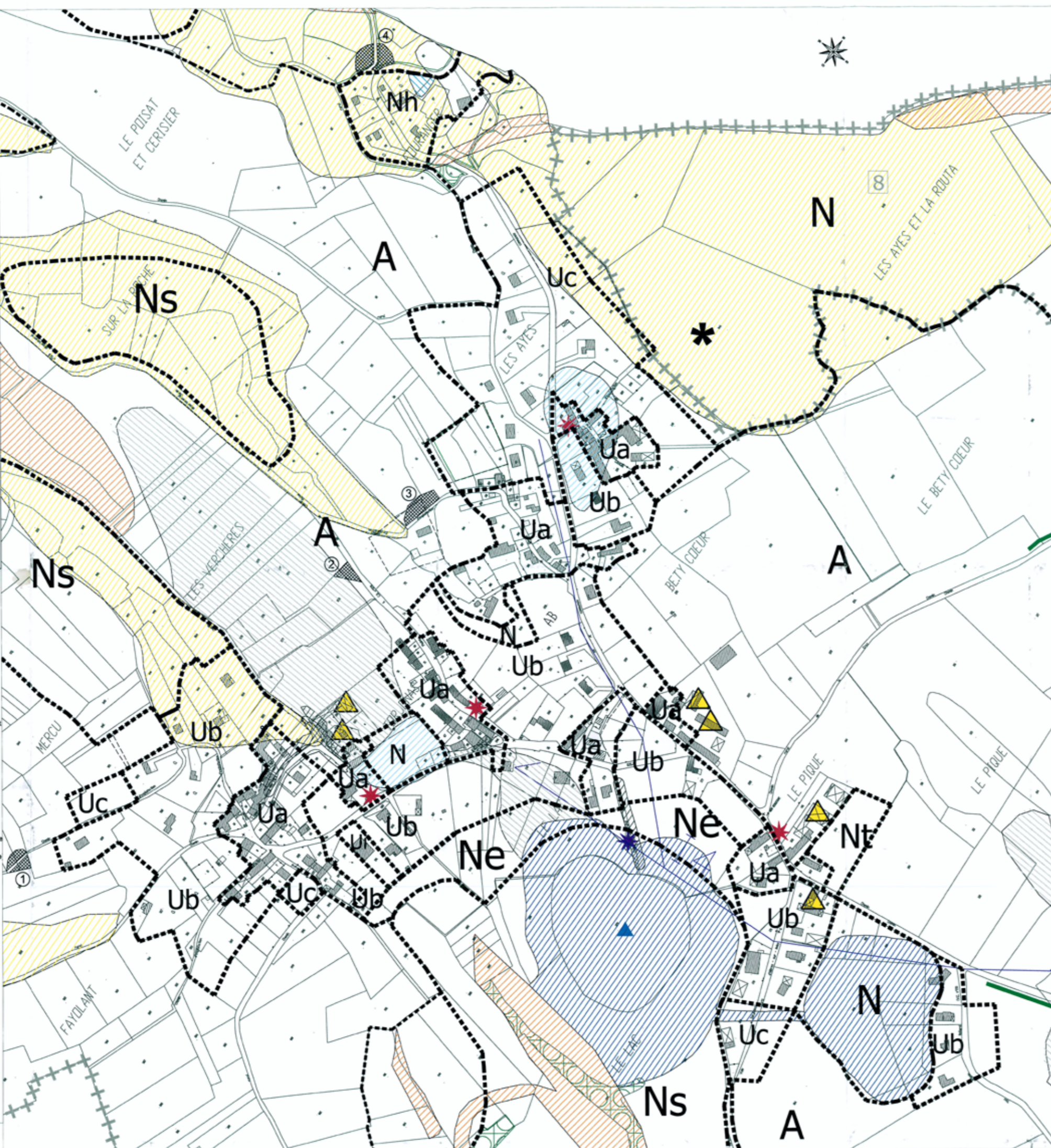

Le patrimoine archéologique

- 1- Le Marcolay : site gallo-romain et nécropole du Haut Moyen Age
- 2- Noyaret / Roussel : sites gallo-romains
- 3- Chavrier : site gallo-romain
- 4- Le pré du loup : site gallo-romain
- 5- Pusin et Puisse : site gallo-romain
- 6- Derrière le Tency : site gallo-romain
- 7- Magésie : site gallo-romain
- 8- Les Ayes et la Routa : site gallo-romain
- 9- Broday : site gallo-romain
- 10- Madille : site gallo-romain
- 11- La Cote et les Prairies : château du Moyen Age et grotte occupée au néolithique
- 12- Montagnieu : site gallo-romain
- 13- Pierre Prouse : site gallo-romain
- 14- Bouret : site gallo-romain
- 15- Les fourches : site gallo-romain
- 16- Champ de l'Épine : site gallo-romain
- 17- Dion : site gallo-romain
- 18- La Guas : site gallo-romain
- 19- Mazière : site gallo-romain
- 20- Bône : site gallo-romain
- 21- La Croix : site gallo-romain
- 22- La Mont : site gallo-romain
- 23- Le Bessin : site gallo-romain
- 24- Rivorey et Fayolant : site gallo-romain
- 25- La Tour de Baix : château et / ou maison forte du Moyen Age
- 26- Las Dames : maison forte du Bas Moyen Age
- 27- Villages : agglomération et nécropole médiévale
- VC n° 12 : Chemin rural reprenant le tracé d'une voie romaine